

Marktgemeinde Rennweg am Katschberg

A-9863 Rennweg 51, Bezirk Spittal/Drau - Kärnten

E-Mail: rennweg-katschberg@ktn.gde.at, Homepage: <http://www.rennweg-katschberg.gv.at>

☎ 04734/208-0 - Fax: 04734/208-4

Zahl: 031-0/2020

Rennweg, am 10.03.2020

KUNDMACHUNG

Die Marktgemeinde Rennweg am Katschberg beabsichtigt aufgrund des § 15 des Kärntner Gemeindeplanungsgesetzes 1995 (K-GplG 1995), LGBl. Nr. 23/1995, in der derzeit geltenden Fassung den Flächenwidmungsplan wie folgt zu ändern:

3/2019 Umwidmung eines Teiles der Parzelle 1281, KG Rennweg, im Ausmaß von 9.275m² von derzeit Grünland-Land- u. Forstwirtschaft in **Grünland-Spielpark**
Antragsteller: Katschbergbahnen GmbH, Katschberghöhe 17, 9863 Rennweg am Katschberg

4/2019 Umwidmung eines Teiles der Parzelle 934/5 KG Rennweg, im Ausmaß von 3.789m² von derzeit Grünland-Land- u. Forstwirtschaft in **Bauland-Gewerbegebiet**
Antragsteller: ASTRA Biowärme GmbH, Rennweg 95, 9863 Rennweg am Katschberg

6a/2019 Umwidmung eines Teiles der Parzellen 1239/2 (309m²), 1239/3 (393m²) alle KG Rennweg, im Gesamtausmaß von 702m² von derzeit Grünland-Tennisplatz in **Bauland-Sondergebiet Talstation**

6b/2019 Umwidmung eines Teiles der Parzellen 1239/2 (573m²), 1239/3 (305m²), 1241/5 (161m²) alle KG Rennweg, im Gesamtausmaß von 1.039m² von derzeit Grünland-Erholungsfläche in **Bauland-Sondergebiet Talstation**

6c/2019 Umwidmung eines Teiles der Parzellen 1239/2 (112m²), 1241/5 (562m²) alle KG Rennweg, im Gesamtausmaß von 674m² von derzeit Grünland-Schiabfahrt, Schipiste in **Bauland-Sondergebiet Talstation**

Antragsteller: Katschbergbahnen GmbH, Katschberghöhe 17, 9863 Rennweg am Katschberg

8/2019 Umwidmung eines Teiles der Parzelle .106, KG Oberdorf, im Ausmaß von 59m² von derzeit Grünland-Land- u. Forstwirtschaft in **Bauland-Dorfgebiet-Sonderwidmung Freizeitwohnsitz**

Antragsteller: Loquenz Paul, St. Peter 42, 9863 Rennweg am Katschberg

Gemäß den Bestimmungen des § 13 Abs. 1 bis 4 des Kärntner Gemeindeplanungsgesetzes 1995 (K-GplG 1995), LGBl. Nr. 23/1995 in der derzeit geltenden Fassung werden die beabsichtigten Widmungsänderungen in der Zeit

vom 11.03.2020 bis 08.04.2020

während der Amtsstunden im Marktgemeindeamt Rennweg am Katschberg zur allgemeinen Einsichtnahme aufgelegt. Innerhalb der Auflagefrist ist jedermann, der ein berechtigtes Interesse glaubhaft macht, berechtigt, schriftlich begründete Einwendungen gegen den Entwurf des Flächenwidmungsplanes einzubringen.

Der Bürgermeister

(Franz EDER, BEd)

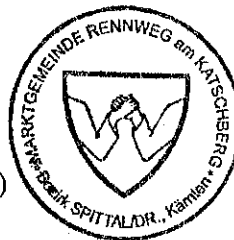

angeschlagen am: 11.03.2020

abgenommen am: 08.04.2020

Verteiler umseitig

Ergeht (per Email) an:

Amt der Kärntner Landesregierung	Abt. 3 UA Rechtl. Raumordnung Raumordnung u. Gemeindeplanung	Mießtaler Str. 1	9021	Klagenfurt
Amt der Kärntner Landesregierung	Abt. 3 UA Fachliche Raumordnung Raumordnung u. Gemeindeplanung	Mießtaler Str. 1	9021	Klagenfurt
Amt der Kärntner Landesregierung	Abt. 8 UA Innovation u. Konzepte	Flatschacher Str. 70	9020	Klagenfurt
Amt für Wasserwirtschaft	Abt. 8 UA Spittal/Drau	Lutherstraße 6-8	9800	Spittal/Drau
Amt der Kärntner Landesregierung	Abt. 9 Kompetenzzentr. Straßen u. Brücken	Flatschacher Str. 70	9020	Klagenfurt
Amt der Kärntner Landesregierung	Abt. 10 Kompetenzzentr. Land- Forstwirtsch.	Mießtaler Str. 1	9020	Klagenfurt
Bezirkshauptmannschaft Spittal	Abt. 10 Landwirtschaftsreferat	Tiroler Straße 16	9800	Spittal/Drau
Bezirkshauptmannschaft Spittal	Baubezirksamt/Naturschutz	Tiroler Straße 16	9800	Spittal/Drau
Bezirkshauptmannschaft Spittal	Grundverkehrsreferat	Tiroler Straße 16	9800	Spittal/Drau
Bezirkshauptmannschaft Spittal	Gesundheitsamt	Tiroler Straße 16	9800	Spittal/Drau
Bezirkshauptmannschaft Spittal	Gewerbeferat	Tiroler Straße 16	9800	Spittal/Drau
Bezirkshauptmannschaft Spittal	Bezirksforstinspektion	Tiroler Straße 16	9800	Spittal/Drau
Straßenbauamt Spittal/Drau		Feichtendorf 16	9851	Lieserbrücke
Agrarbehörde Erster Instanz	Dienststelle Villach	Meister Friedrich-Str. 4	9500	Villach
Wildbach- und Lawinenverbauung	Sektion Kärnten	Meister Friedrich-Str. 2	9500	Villach
Kammer für Land- und Forstwirtschaft		Museumgasse 5	9010	Klagenfurt
Kammer f. Arbeiter u. Angestellte		Bahnhofplatz 3	9020	Klagenfurt
Wirtschaftskammer f. Kärnten		Bahnhofstr. 42	9020	Klagenfurt
Bundesdenkmalamt		Alter Platz 30	9020	Klagenfurt
Kärntner Landesmuseum		Museumgasse 2	9020	Klagenfurt
KELAG-Netzkundenservice	Betriebsstelle Spittal/Drau	Tiroler Straße 5	9800	Spittal/Drau
Telekom Austria AG		Maximilianstr. 36	9020	Klagenfurt
ASFINAG Autobahn Service GmbH Nord		Traunuferstraße 9	4052	Ansfelden
Stadtgemeinde Gmünd/Kärnten			9853	Gmünd
Gemeinde Krems in Kärnten			9861	Eisentratten
Gemeinde Malta			9854	Malta
Marktgemeinde St. Michael/Lungau			5582	St. Michael i. L.
Gemeinde St. Margarethen			5581	St. Margarethen i.L.
Gemeinde Thomatal			5592	Thomatal
Gemeinde Muhr			5583	Muhr/Lungau
ASTRA Biowärme GmbH		Rennweg 95	9863	Rennweg
Bogensperger Josef u. Brigitte		Katschberghöhe 17	9863	Rennweg
Katschbergbahnen GmbH		Katschberghöhe 17	9863	Rennweg
Koller Josef		Adenberg 2	9863	Rennweg
Loquenz Paul		St. Peter 42/2	9863	Rennweg
Schiffer Adelheid		Landfraß 45	9853	Gmünd/Kärnten
DI Johann Kaufmann	Raumplanungsbüro	Mießtaler Straße 18	9020	Klagenfurt

MARKTGEMEINDE ST. MICHAEL IM LUNGAU
KG ST. MICHAEL IM LUNGAU

SALZBURG

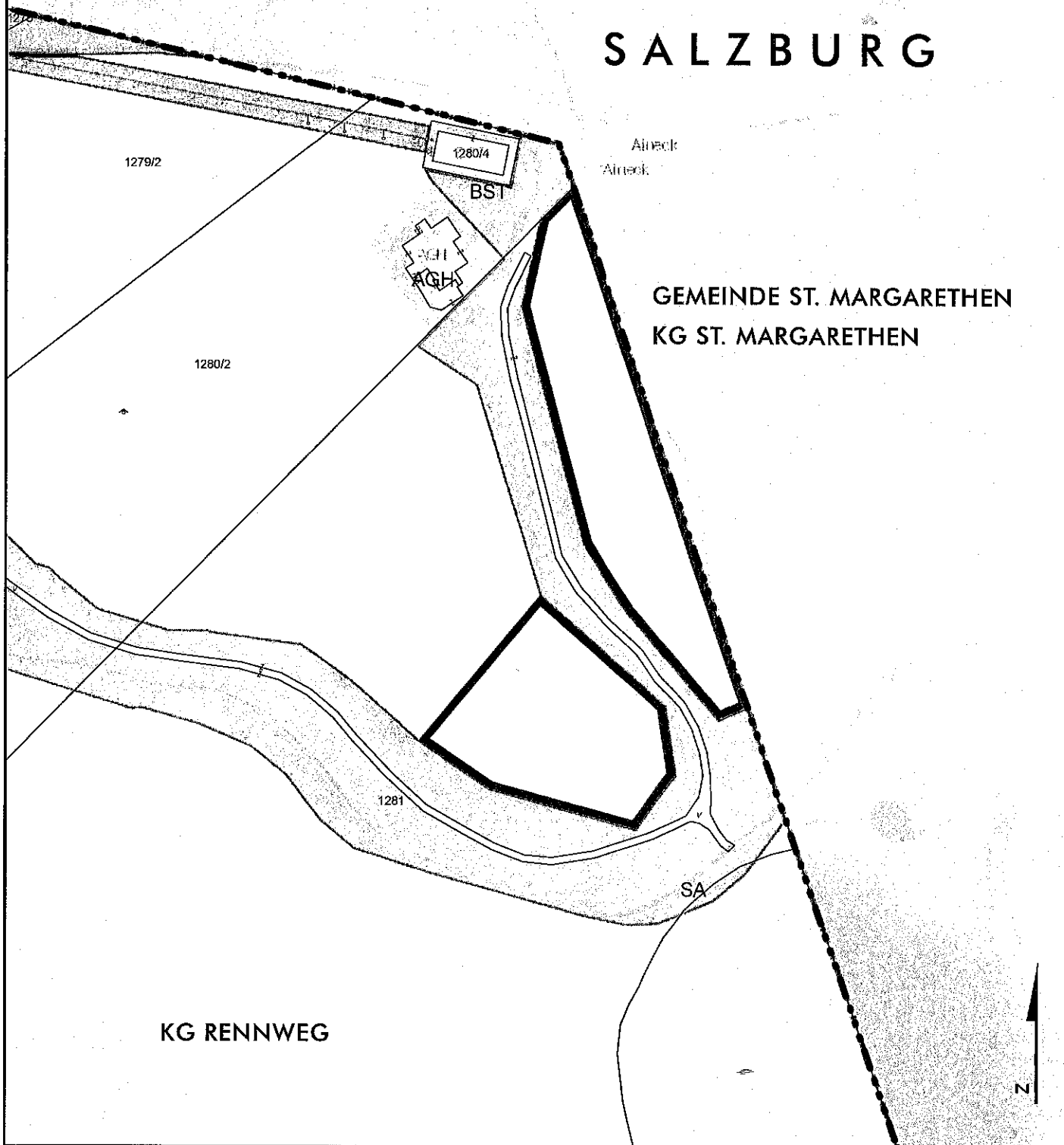

Umwidmungslageplan 03/2019



Umwidmung von Grünland für die Land- und Forstwirtschaft bestimmte Fläche in Grünland Spielpark, GP 1281 tlw., KG Rennweg, 9.275 m²

KUNDMACHUNG
VON:

BIS:

GEMEINDERATS BESCHLUSS
VOM:

ZT RAUMPLANUNGSBÜRO
DI JOHANN KAUFMANN
RAUMPLANUNG - STADTDESIGN

A - 9020 KLAGENFURT MIESSTALER STRASSE 18
TEL 0463/595857 FAX-5 office@di-kaufmann.at; www.di-kaufmann.at

BEARBEITUNG: WUT/KUR DATUM: 10.02.2020 PLANNR.: 07502-03-19 M1:2.000

MARKTGEMEINDE RENNWEG AM KATSCHBERG
LAGEPLAN ZUR WIDMUNGSÄNDERUNG

03/2019

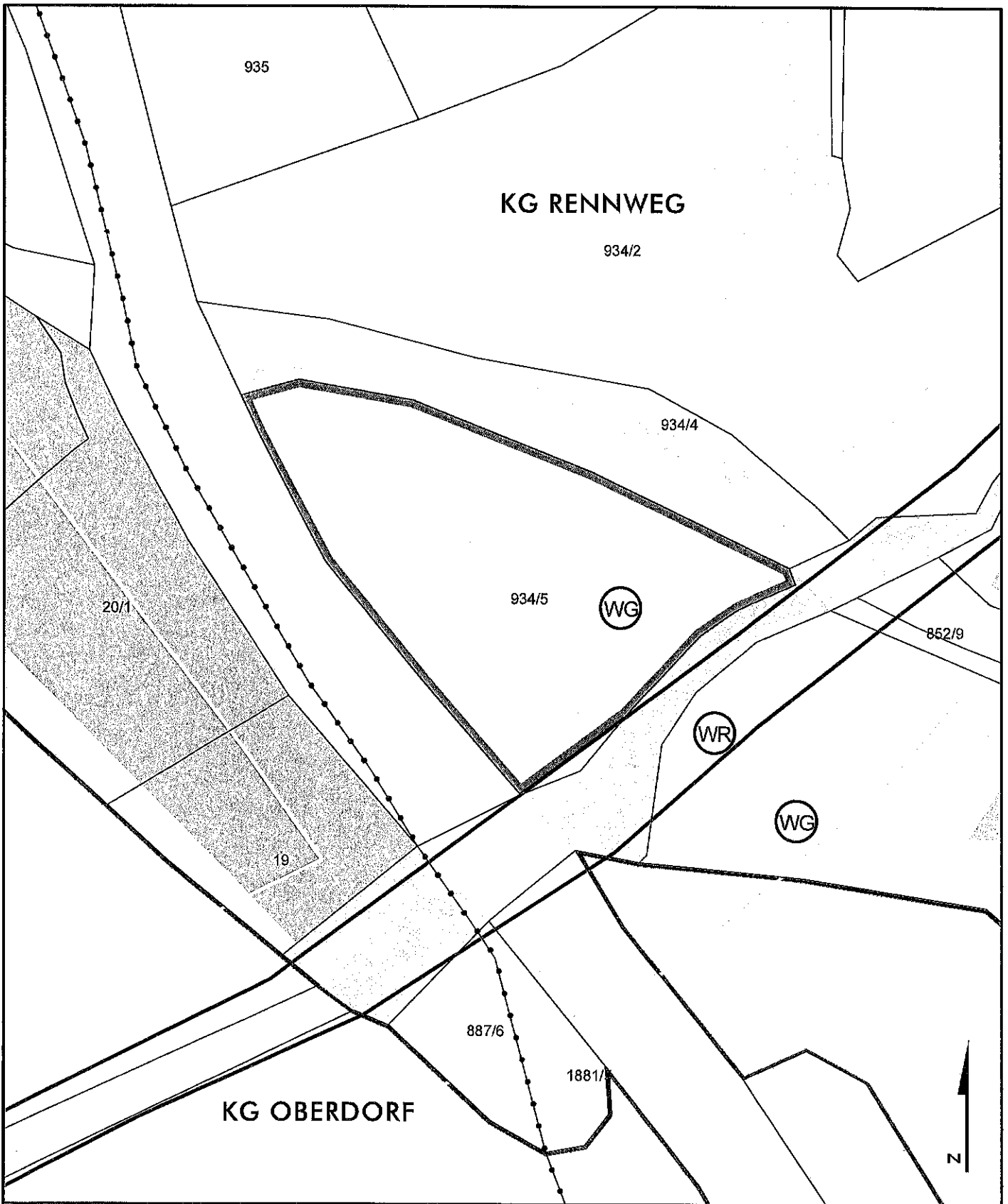

Umwidmungslageplan 04/2019



Umwidmung von Grünland für die Land- und Forstwirtschaft bestimmte Fläche in Bauland Gewerbegebiet, GP 934/5 tlw., KG Rennweg, 3.789 m²

KUNDMACHUNG
VON:

BIS:

GEMEINDERATSBESCHLUSS
VOM:

ZT RAUMPLANUNGSBÜRO
DI. JOHANN KAUFMANN
RAUMPLANUNG - STADTDESIGN

BEARBEITUNG: WUT/HEI DATUM: 10.02.2020 PLANNR.: 07502-04-19 M1:1.000

A · 9020 KLAGENFURT MIESSTALER STRASSE 18
TEL 0463/595857 FAX:5 office@di-kaufmann.at; www.di-kaufmann.at

MARKTGEMEINDE RENNWEG AM KATSCHBERG
LAGEPLAN ZUR WIDMUNGSÄNDERUNG

04/2019

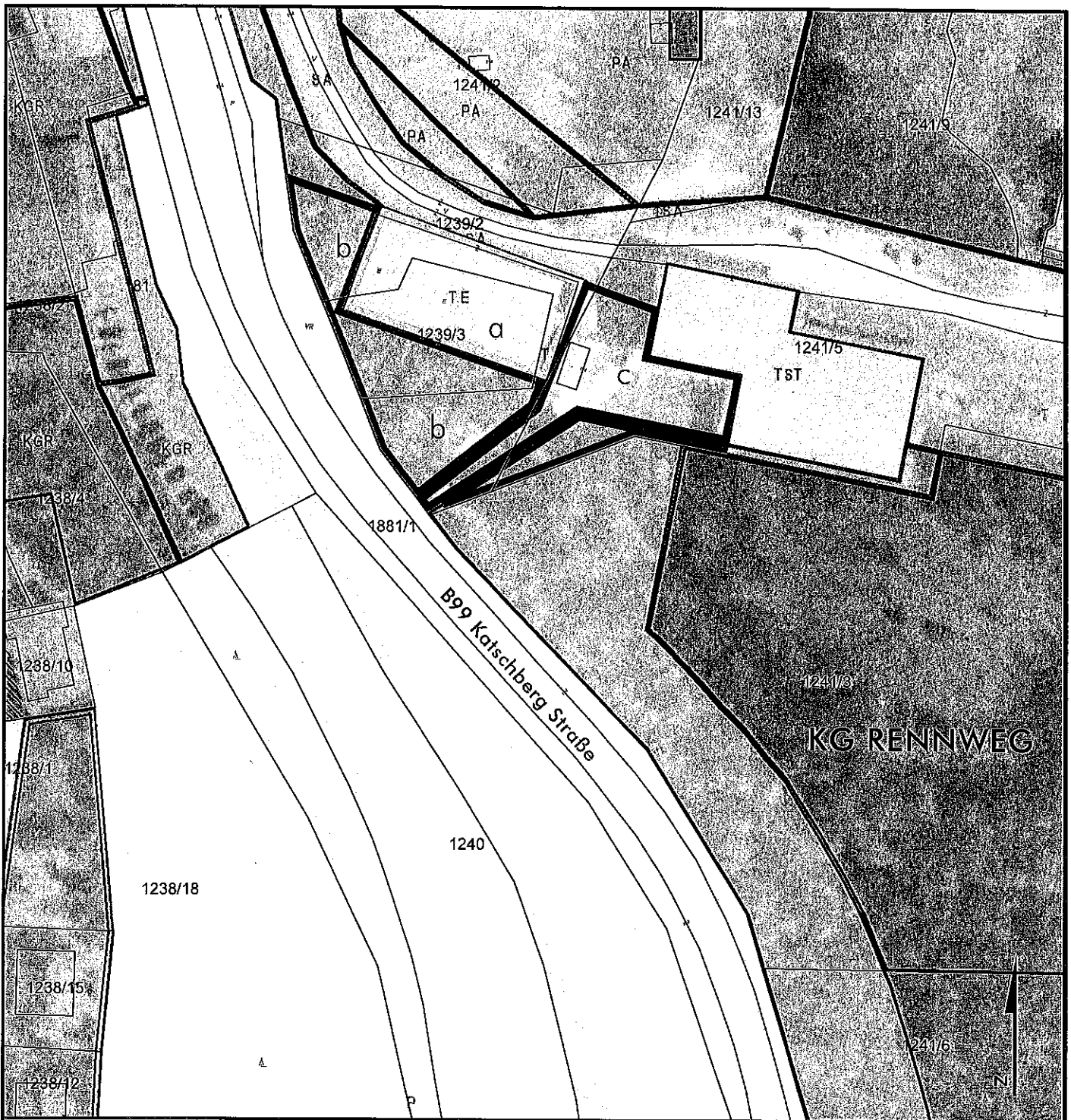

Umwidmungslageplan 06/2019



Umwidmung von Grünland Tennisplatz in Bauland Sondergebiet Talstation, GP 1239/2 tlw. (309 m²), GP 1239/3 tlw. (393 m²), KG Rennweg, Insgesamt 702 m²



Umwidmung von Grünland Erholungsfläche in Bauland Sondergebiet Talstation, GP 1239/2 tlw. (573 m²), GP 1239/3 tlw. (305 m²), GP 1241/5 tlw. (161 m²), KG Rennweg, Insgesamt 1.039 m²



Umwidmung von Grünland Schiabfahrt, Schipiste in Bauland Sondergebiet Talstation, GP 1239/2 tlw. (112 m²), GP 1241/5 tlw. (562 m²), KG Rennweg, Insgesamt 674 m²

KUNDMACHUNG
VON:

BIS:

GEMEINDERATSBESCHLUSS
VOM:

ZT RAUMPLANUNGSBÜRO
DI. JOHANN KAUFMANN
RAUMPLANUNG - STADTDESIGN

BEARBEITUNG: WUT/KUR DATUM: 10.02.2020 PLANNR.: 07502-06-19 M1:1000

A - 9020 KLAGENFURT MIESSTALER STRASSE 18
TEL 0463/595857 FAX-5 office@di-kaufmann.at; www.di-kaufmann.at

MARKTGEMEINDE RENNWEG AM KATSCHBERG
LAGEPLAN ZUR WIDMUNGSÄNDERUNG

06/2019

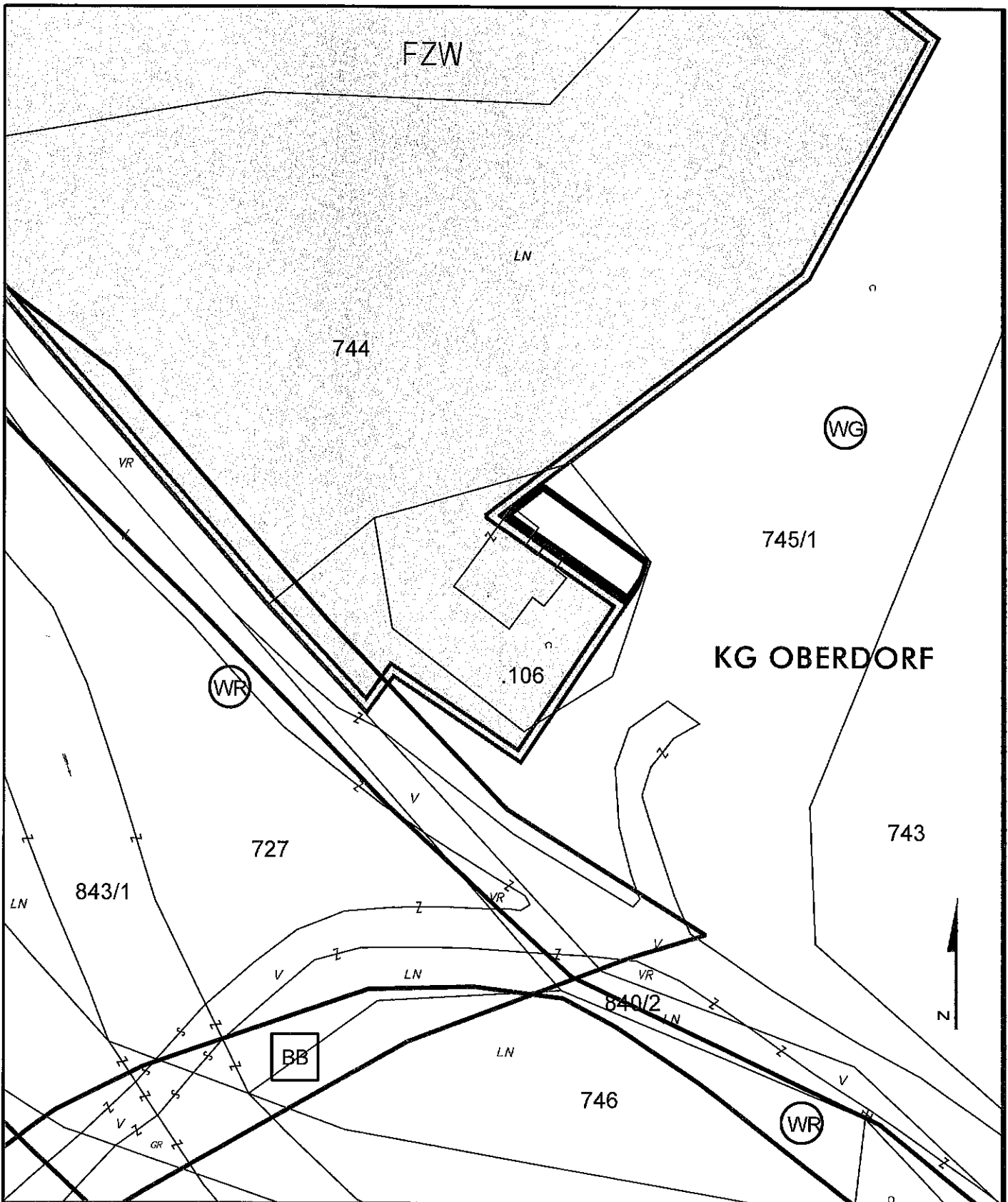

Umwidmungslageplan 08/2019



Umwidmung von Grünland für die Land- und Forstwirtschaft bestimmte Fläche, Ödland in Dorfgebiet Sonderwidmung Freizeitwohnsitz GP .106 tlw., KG Oberdorf, Insgesamt 59 m²

KUNDMACHUNG
VON:

BIS:

GEMEINDERATS BESCHLUSS
VOM:

ZT RAUMPLANUNGSBÜRO
DI JOHANN KAUFMANN
RAUMPLANUNG - STADTDESIGN

A - 9020 KLAGENFURT MIESSTALER STRASSE 18
TEL 0463/999857 FAX-5 office@di-kaufmann.at; www.di-kaufmann.at

BEARBEITUNG: WUT/KUR DATUM: 10.02.2020 PLANNR.: 07502-08-19 M1:1000

MARKTGEMEINDE RENNWEG AM KATSCHBERG
LAGEPLAN ZUR WIDMUNGSÄNDERUNG

08/2019